ZIPZIP

Her Hafta Cumartesi Günleri Çıkar

7 den 77 ye kadar her gencin mecmuası

Sayı: 119 6 Ağustos 1966 **50 Kuruş**

CANAVARIN İMZASI

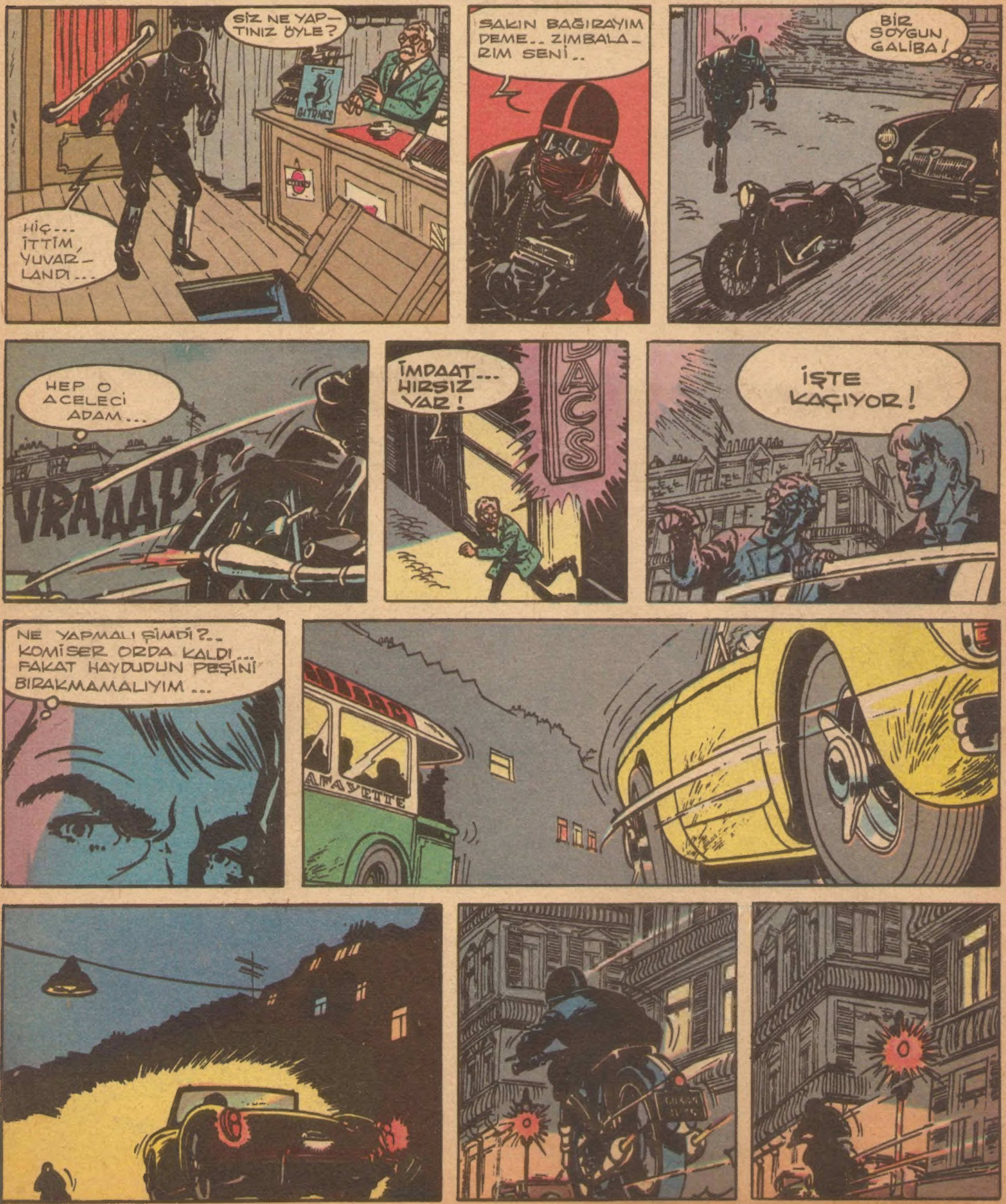

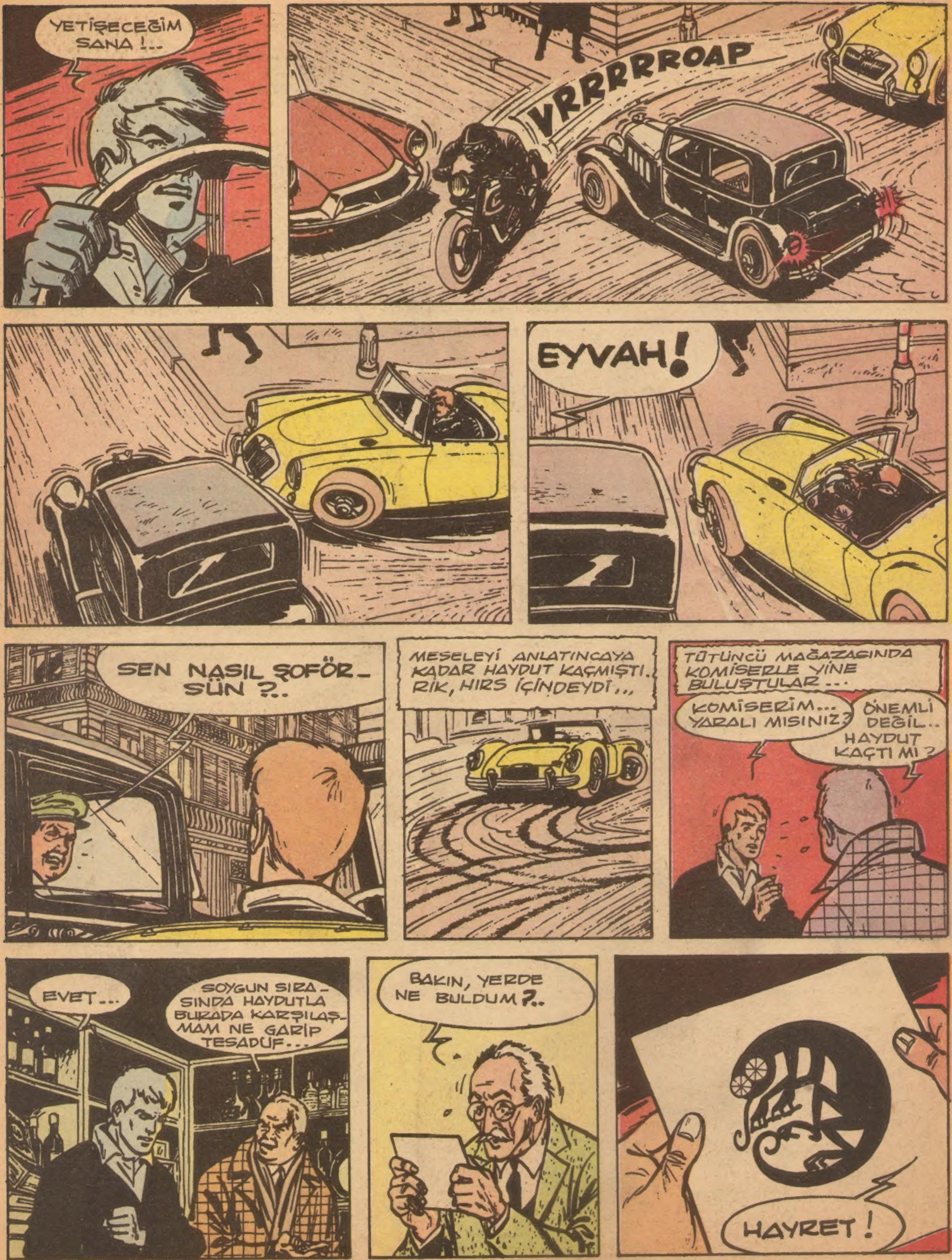

YETİŞECEĞİM SANA !..
VRRRRROAP
EYVAH!
SEN NASIL ŞOFÖR-SÜN ?..
MESELEYİ ANLATINCAYA KADAR HAYDUT KAÇMIŞTI. RİK, HIRS İÇİNDEYDİ...
TÜTÜNCÜ MAĞAZASINDA KOMİSERLE YİNE BULUŞTULAR...
KOMİSERİM... YARALI MISINIZ?
ÖNEMLİ DEĞİL.. HAYDUT KAÇTI MI?
EVET...
SOYGUN SIRASINDA HAYDUTLA BURADA KARŞILAŞMAM NE GARİP TESADÜF...
BAKIN, YERDE NE BULDUM?..
HAYRET!

BİRAZ SONRA...
ÇOK SABIR LÂZIM...
MEKTUPTAKİ İMZA CANAVAR'IN.. OTO NADİR VE CO İSE HAPİSTE..İNSAN AKLINI OYNATIR VALLÂ...
HAPİSTEN KAÇMIŞ DEĞİLLER...
DEPOYA DOĞRU GİDELİM. BİZİM İÇİN İYİ OLUR.
EVET..EVET KOMİSERİM..İKİSİ DE HÜCREDE.. KİLİT ALTINDA...
GÖRMEK İSTER MİSİNİZ?
ŞEY..HAYIR... İYİ GECELER...
BÖYLESİNE ESRARLI BİR İŞLE HİÇ KARŞILAŞMAMIŞTIK...
BİZİ ŞAŞIRTMAK İÇİN NE MÜMKÜNSE YAPIYORLAR. AMA KİM BUNLAR ?..
ŞEFE TELEFON EDEYİM Bİ KERE... BASINA HER ŞEYİ AÇIKLADIĞIMI DA SÖYLİYEYİM...
DURUN... BİR FİKRİM VAR! BU İŞE ADI KARIŞANLARI, DAİRESİNE ÇAĞIRMASINI TEKLİF EDİN YARIN KENDİSİNE...
PEKİY...
BİRAZ SONRA
FENA FİKİR DEĞİL... YARIN SAAT 11'DE OLSUN BU İŞ...
YANİ BUNDAN Bİ ŞİY ÇIKAR MI ?
BELLİ OLMAZ!

ERTESİ GÜN SAAT 11'DE...
İŞTE İSTEDİĞİNİZ OLDU.. HEPİMİZ BURDA TOPLANDIK.. BUYURUN, KONUŞUN BAY KOMİSER..
ÖNCE ŞUNU ÖĞRENEYİM... ARANIZDA ......
BUNU BİLEN VAR MI ?
AHH... EVET...
BU RESİM Bİ ŞİYLER HATIRLATIYOR MU SİZE LEDRU ?
EVET... ÇOK GARİP...
VOLKAN PİYERO'YU HATIRLADINIZ MI ?
EVET.. ON YIL ÖNCE TEVKİF ETTİĞİM GANGSTER.
BİR GÜN GÖĞSÜ BAĞRI AÇIK GÖRMÜŞTÜM ONU... GÖĞSÜNDE BU RESME BENZEYEN BİR DÖVME VARDI...
NE ?.. EMİN MİSİN ?..
EVET !
ŞU HALDE CANAVAR DEDİĞİMİZ KİMSE, GANGSTER VOLKAN PİYERODUR. BENDEN İNTİKAM ALMAK İSTİYOR...
BUNA AKLIM PEK YATMADI KOMİSERİM.
NEDEN ?
ÇÜNKÜ VOLKAN PİYERO ÜÇ YIL ÖNCE ÖLDÜ...
DEVAMI GELECEK SAYIDA

ESRARENGİZ ZİYARETÇİ

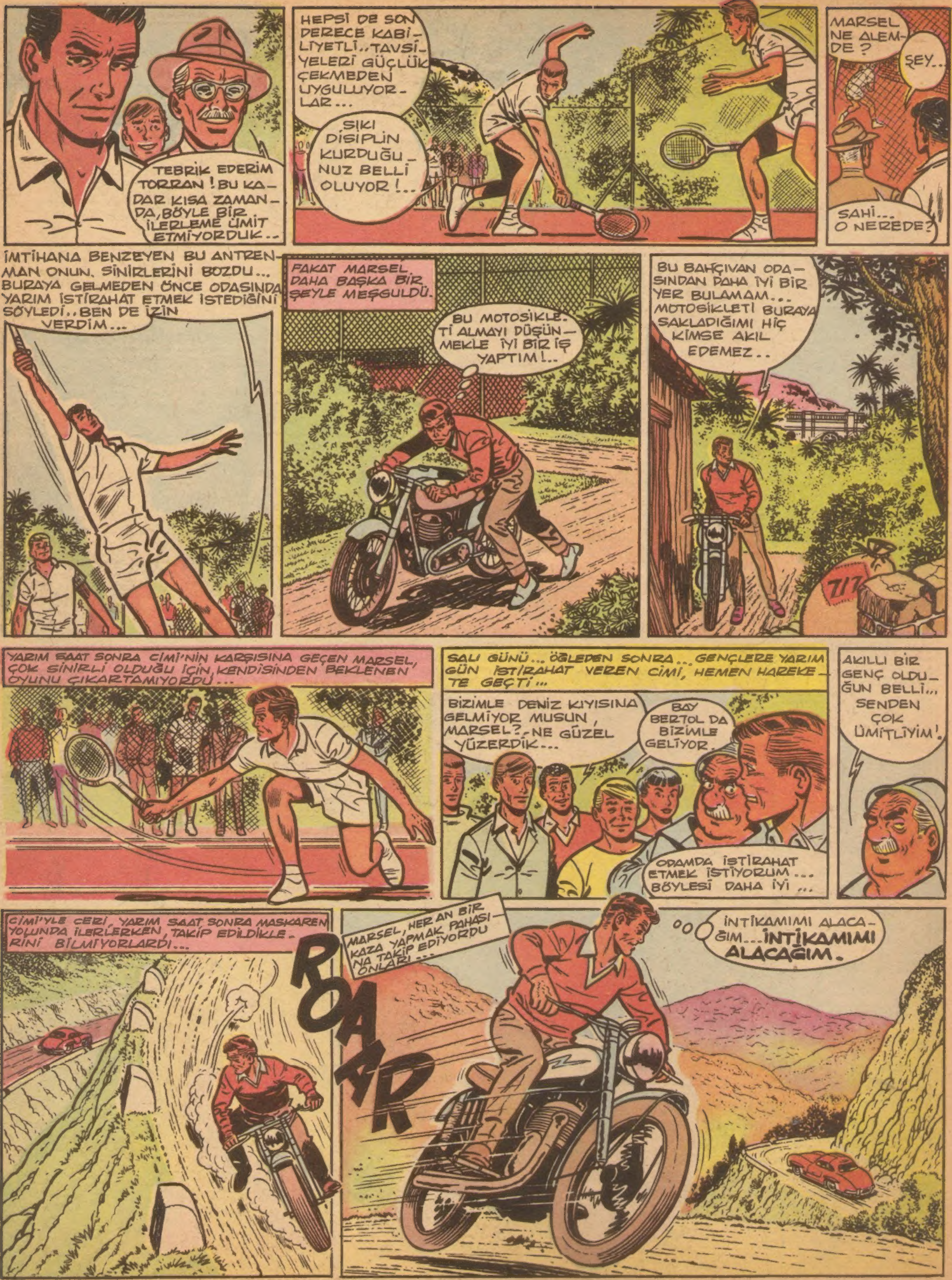
TEBRİK EDERİM TORRAN! BU KADAR KISA ZAMANDA, BÖYLE BİR İLERLEME ÜMİT ETMİYORDUK..
HEPSİ DE SON DERECE KABİLİYETLİ.. TAVSİYELERİ GÜÇLÜK ÇEKMEDEN UYGULUYORLAR...
SIKI DİSİPLİN KURDUĞUNUZ BELLİ OLUYOR!..
MARSEL NE ALEMDE?
ŞEY..
SAHİ... O NEREDE?
İMTİHANA BENZEYEN BU ANTRENMAN ONUN SİNİRLERİNİ BOZDU... BURAYA GELMEDEN ÖNCE ODASINDA YARIM İSTİRAHAT ETMEK İSTEDİĞİNİ SÖYLEDİ.. BEN DE İZİN VERDİM...
FAKAT MARSEL DAHA BAŞKA BİR ŞEYLE MEŞGULDÜ.
BU MOTOSİKLETİ ALMAYI DÜŞÜNMEKLE İYİ BİR İŞ YAPTIM!..
BU BAHÇIVAN ODASINDAN DAHA İYİ BİR YER BULAMAM.. MOTOSİKLETİ BURAYA SAKLADIĞIMI HİÇ KİMSE AKIL EDEMEZ..
YARIM SAAT SONRA CİMİ'NİN KARŞISINA GEÇEN MARSEL, ÇOK SİNİRLİ OLDUĞU İÇİN, KENDİSİNDEN BEKLENEN OYUNU ÇIKARTAMIYORDU...
SALI GÜNÜ... ÖĞLEDEN SONRA... GENÇLERE YARIM GÜN İSTİRAHAT VEREN CİMİ, HEMEN HAREKETE GEÇTİ...
BİZİMLE DENİZ KIYISINA GELMİYOR MUSUN, MARSEL? NE GÜZEL YÜZERDİK...
BAY BERTOL DA BİZİMLE GELİYOR.
ODAMDA İSTİRAHAT ETMEK İSTİYORUM... BÖYLESİ DAHA İYİ...
AKILLI BİR GENÇ OLDUĞUN BELLİ... SENDEN ÇOK ÜMİTLİYİM!
CİMİ'YLE CERİ, YARIM SAAT SONRA MASKAREN YOLUNDA İLERLERKEN, TAKİP EDİLDİKLERİNİ BİLMİYORLARDI...
ROAAR
MARSEL, HER AN BİR KAZA YAPMAK PAHASINA TAKİP EDİYORDU ONLARI...
İNTİKAMIMI ALACAĞIM... İNTİKAMIMI ALACAĞIM.

BİR AN ÖNCE MASKAREN'E ULAŞMAK İSTEYEN CİMİ'YLE CERİ, KENDİLERİNİ BİR KİLOMETRE UZAKTAN TAKİP EDEN KÜÇÜK TOZ BULUTUNU GÖRMÜYORLARDI...
BİRAZ SONRA MASKAREN'E ULAŞTILAR...
BAYAN BERTOL'A HEP BU İKİ GENÇ GELİYOR!..
BİRKAÇ DAKİKA SONRA MARSEL DE ORAYA GELDİ...
BAYAN BERTOL MÜ? OTURDUĞU EVİ TABİİ BİLİYORUM BİRAZ ÖNCE İKİ KİŞİ DAHA GELDİ ONUN ZİYARETİNE. SİZE YOLU GÖSTEREYİM!
BİR KAÇ SANİYE SONRA...
PROFESÖR, KALB İLACINIZ!
DEVAMLI ÇALIŞMAK KALBİMİ ÇOK YORUYOR TORRAN. FAKAT ZAFERE, BİRKAÇ ADIM UZAKTA OLDUĞUMUZU DÜŞÜNEREK ALDIRIŞ ETMİYORUM..
KAPI ÇALINDI GALİBA...
GİDİP BAKARIM. GÜRÜLTÜ ETMEYİN.
MERHABA BAYAN BRİJİT.. BENİ TANIYORSUNUZ DEĞİL Mİ?
YANILIYORSUNUZ EFENDİM...
YANILMADIĞIMA EMİNİM.. DAYIM NEREDE?.. NEREDE SAKLANIYOR?..
İÇERİ GİREMEZSİNİZ...
SESLERİ DUYAN CİMİ, DIŞARI FIRLAMIŞTI...
NE OLUYOR? MARSEL!.. NE İŞİN VAR BURADA...
DAYIM JUVRAY'IN ZİYARETİNE GELDİM! SİZİN GİBİ...
SÖZLERİNİZDEN BİR ŞEY ANLAMIYORUM LÜTFEN...
BIRAK, TORRAN! GÜNAYDIN MARSEL!.. YUKARI GEL!..

NE ZAMANDAN BERİ POLİS HAFİYELİĞİNE BAŞLADIN, MARSEL ? AFERİN !.. SAKLANDIĞIM YERİ BULDUN. POLİSLER SENİN KADAR BECERİKLİ DEĞİLLER ! HAYDİ BENİ ONLARA GÖTÜR...
KORKMAYIN!.. SİZ KORKAK, ALÇAĞIN BİRİSİNİZ ! FAKAT BEN MUHBİR DEĞİLİM. İSTEDİĞİNİZ KADAR KALABİLİRSİNİZ BURADA.. SADECE YANILIP YANILMADIĞIMI ANLAMAK İSTEMİŞTİM.
EĞER SUSMAZSA ÇENESİNİ KIRACAĞIM...
BURAYA TORRANLA SİZİN HAKKINIZDA DÜŞÜNDÜKLERİMİ SÖYLEMEK İÇİN GELMİŞTİM. POLİSİ BU KADAR ZAMAN NASIL ATLATTIĞINIZI ANLIYAMIYORUM.. AMERİKADA BİLE BÖYLE ÇETE YOKTUR !
!
BİR YANDA VATANINA İHANET EDEN KAÇAK BİR SPORCU! DİĞER YANDA, ADAM ÖLDÜRDÜKTEN SONRA, SAKLANACAK FARE DELİĞİ ARAYAN BİR İLİM ADAMI !..
MARSEL DAHA ÇOK KONUŞAMADI...
ŞIRRAK
YAŞŞAA... ELLERİN DERT GÖRMESİN !..
SUSACAK MISIN SEN ?
BAY TORRAN'LA PROF. JUVRAY, SENİN GİBİ AŞAĞILIK BİR ADAMA İZAHAT VERMEĞE TENEZZÜL ETMİYECEKLERDİR. BUNU BEN YAPACAĞIM... SEBEBİ GAYET BASİT! İKİ FEDAKÂR VE ASİL İNSANIN BAŞLADIĞI İŞİN YARIDA KALMAMASI İÇİN...
BAY TORRAN'IN DAVİS KUPASINI REDDEDİP, NİÇİN FRANSIZ FEDERASYONU İLE KONTRAT İMZALADIĞINI BİLİYOR MUSUN ?. SON DERECE ÖNEMLİ BİR BULUŞUN EŞİĞİNDE OLAN JUVRAY'A LÂBORATUAR SAĞLAMAK İÇİN.. EĞER BANKADA YETERİ KADAR PARA OLSAYDI, ANTRENÖRLÜĞÜ KABUL ETMEZDİ.
DAYINIZ, ZANNETTİĞİNİZ GİBİ POLİSTEN GİZLENMİYOR. DAHA İLK ANDA TESLİM OLMAYI DÜŞÜNMÜŞTÜ FAKAT BİNLERCE İNSANIN HAYATINI KURTARACAK BİR SERUMU KEŞFETMEDEN TESLİM OLMAK İSTEMEDİ. KAN KANSERİNİ ÖNLEYECEK SERUM.
ODANIN İÇİNDE AĞIR BİR SESSİZLİK OLDU. MARSEL BAŞINI ÖNE EĞMİŞTİ.. KISA BİR SÜRE SONRA...
BUNLAR GERÇEK Mİ ?
HALÂ NASIL DA ŞÜPHE EDİYORSUN ?!!
GENÇ KIZIN SÖZLERİNDE MÜTHİŞ BİR İSYAN VARDI...
AFFEDERSİNİZ DAYICIĞIM... ÖYLE UTANIYORUM Kİ...
SAKİN OL MARSEL..
YEMİN EDERİM Kİ, SÖYLEDİKLERİNİN TERSİNİ DÜŞÜNÜYORDUR.
DEVAMI GELECEK SAYIDA

YASAK BÖLGE

TEDİ, UFAK TEFEK BİR ZENCİ İLE BURUN BURUNA GELİVERİNCE ÜRPERDİ...
ZENCİ DE ONDAN ÜRKMÜŞ GÖRÜNÜ— YORDU...
VE BİR ÇIĞLIK ATARAK ORADAN KAÇTI...
TEDİ, KAYIĞA DÖNDÜ, GÖRDÜK- LERİNİ ANLATTI...
BUNDA KORKACAK Bİ ŞİY YOK TEDİ.. O GÖRDÜĞÜN ZENCİ, CİVARDAKİ OYMAKLAR— DAN BİRİDİR. BUNLAR YUMUŞAK VE ZARARSIZ İNSANLAR..
ONLARI YERLERİNDE ZİYARET EDE_ LİM DE UFAK HEDİ- YELER VERELİM...
RİBYERO, İKİ KÜÇÜK ÇUVAL TUZU ORTAYA KOYMUŞ VE BEKLEMEYE BAŞLAMIŞLARDI... BIRAZ SONRA ZENCİLER GÖRÜNDÜ...
ONLARDAN BİR ZARAR GELMİYECEĞİNİ ANLIYAN ZENCİLER YAKLAŞTILAR.
BU UFAK TEFEK ZENCİLER SIHHATLI VE ÇEVİK ADAMLAR. BİZİM KAYIĞA ALALIM... KÜREK ÇEKERLER...
OLUR..
O SIRADA ZENCİLERDEN BİRİSİ, SAÇ- LARI BEYAZLANMIŞ NAPOLYON'U GÖ— RÜNCE BAĞIRDI.
EH.. TATU MVANA...
NE DİYOR ?..
HİHHİH-Hİ... BEYAZLAŞ_ MIŞ SAÇLARIMDAN ÖTÜ— RÜ BANA "GENÇ BABA" DİYOR...
MERHABA BAŞKAN... SANA ÇOK İYİLİĞİMİZ DOKUNUR... ADAMLARIN, BİZİM KAYIĞI ÖTEKİ GÖLE KADAR KÜREKLE GÖTÜRSÜNLER...
YOK YOK.. OLMAZ... ORDA VAR FENA ADAMLAR... TÜFEKLERİ VAR... ORASI YASAK...

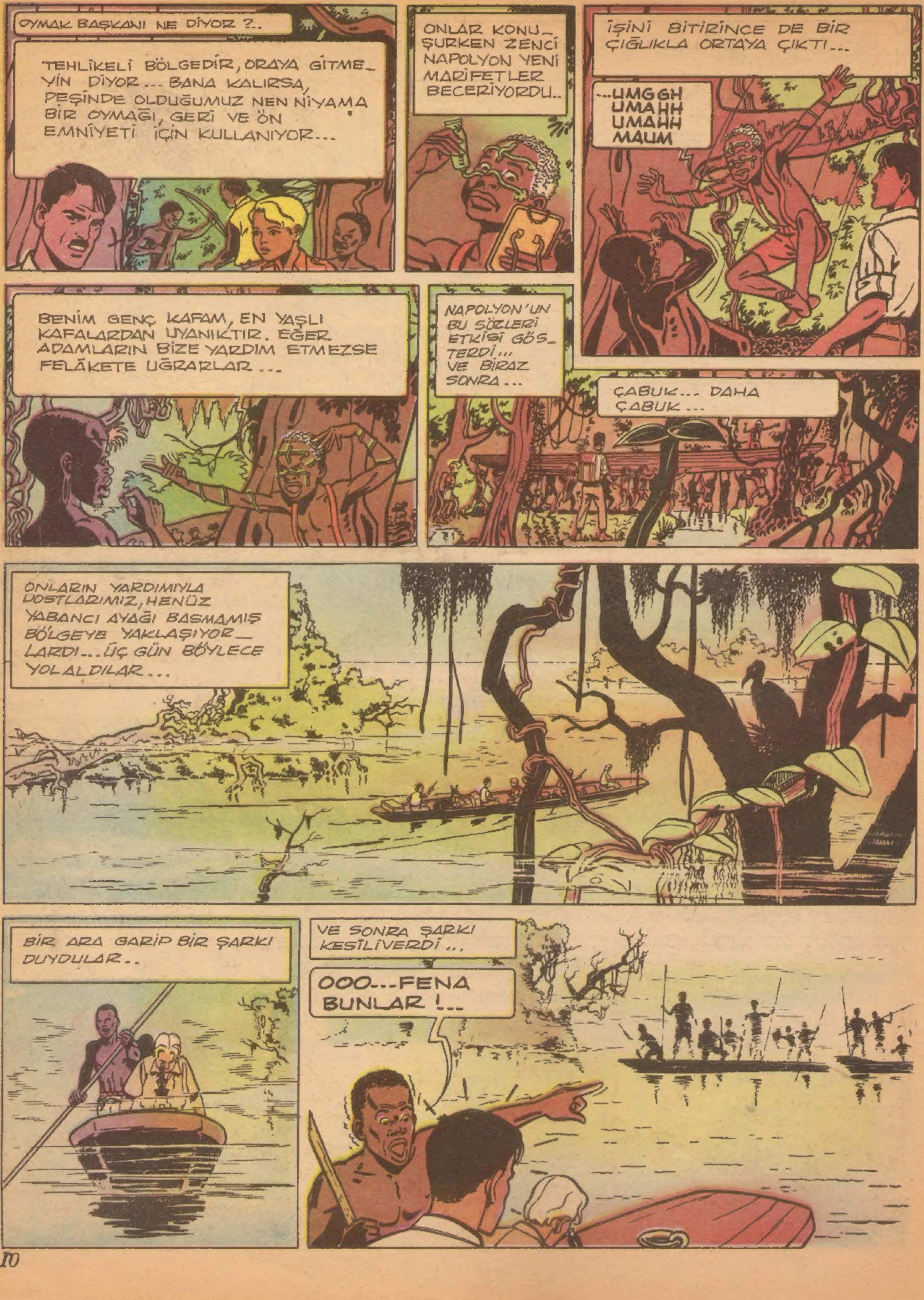
OYMAK BAŞKANI NE DİYOR ?..
TEHLİKELİ BÖLGEDİR, ORAYA GİTMEYİN DİYOR... BANA KALIRSA, PEŞİNDE OLDUĞUMUZ NEN NİYAMA BİR OYMAĞI, GERİ VE ÖN EMNİYETİ İÇİN KULLANIYOR...
ONLAR KONUŞURKEN ZENCİ NAPOLYON YENİ MARİFETLER BECERİYORDU..
İŞİNİ BİTİRİNCE DE BİR ÇIĞLIKLA ORTAYA ÇIKTI...
...UMGGH UMAHH UMAHH MAUM
BENİM GENÇ KAFAM, EN YAŞLI KAFALARDAN UYANIKTIR. EĞER ADAMLARIN BİZE YARDIM ETMEZSE FELÂKETE UĞRARLAR...
NAPOLYON'UN BU SÖZLERİ ETKİSİ GÖSTERDİ... VE BİRAZ SONRA...
ÇABUK... DAHA ÇABUK...
ONLARIN YARDIMIYLA DOSTLARIMIZ, HENÜZ YABANCI AYAĞI BASMAMIŞ BÖLGEYE YAKLAŞIYORLARDI... ÜÇ GÜN BÖYLECE YOLALDILAR...
BİR ARA GARİP BİR ŞARKI DUYDULAR..
VE SONRA ŞARKI KESİLİVERDİ...
OOO...FENA BUNLAR !...

SİLÂHLARA SARILIN... KÖTÜLÜK EDERLERSE KARŞI KOYACAĞIZ...
KORKUYOR GÖRÜNMİYELİM... BİZE SALDIRIRLAR...
KAYIKLAR BİRBİRİNE YAKLAŞIYORDU...
DEV BİR ZENCİ BAĞIRDI...
YOK GEÇMEK..BARIŞ İSTE-RİZ BİZ..GERİYE DÖNÜN... YOKSA SAVAŞACAĞIZ...
HAZIR OLUN..DİKKAT EDİN...
TEHDİTLERİNİN PARA ETMEDİĞİNİ GÖREN ZENCİLER ATEŞ AÇTILAR.
DEMEK BUNA CESARET ETTİ-LER...
DAN DAN DAN
BİR MERMİ HOCANIN MİKROSKOBUNU PARÇA-LADI...
Hiii...
VAHŞİLER..HAYDUTLAR.. VER ŞU TÜFEĞİ BANA!
HOCA, HIRSLA KAPTIĞI TÜFEĞİ OMUZLADI VE ATEŞ ETTİ..
DAN
TEDİ VE RİBYERO DA ATEŞ ETMEYE BAŞLADILAR...
DAN DAN
KURŞUN YAĞMURU ALTINDA ZENCİLER KENDİLERİNİ KAYIKTAN GÖLE ATIYORLARDI...

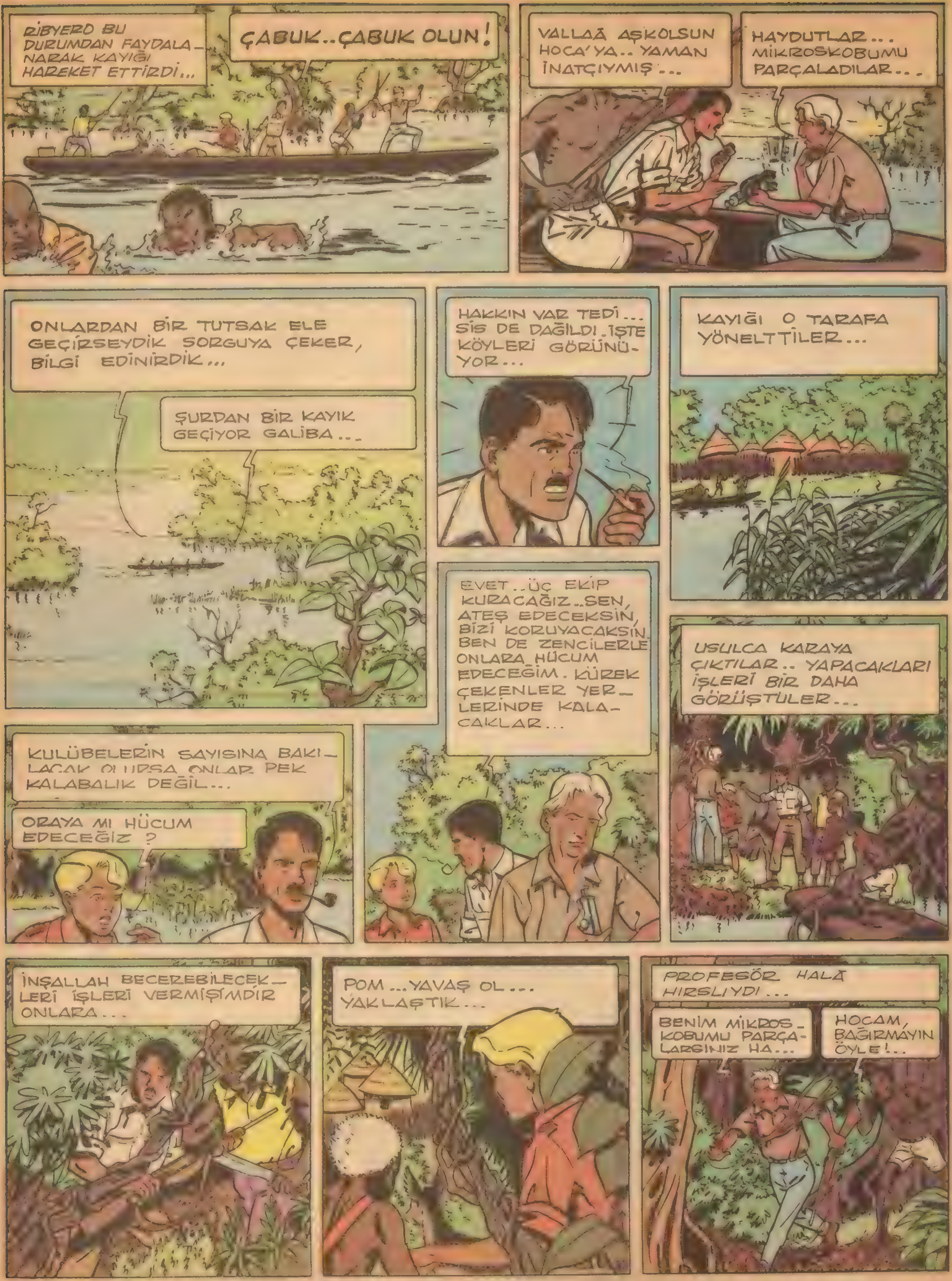
RİBYERO BU DURUMDAN FAYDALANARAK KAYIĞI HAREKET ETTİRDİ...
ÇABUK..ÇABUK OLUN!
VALLAĞ AŞKOLSUN HOCA'YA.. YAMAN İNATÇIYMIŞ...
HAYDUTLAR... MİKROSKOBUMU PARÇALADILAR...
ONLARDAN BİR TUTSAK ELE GEÇİRSEYDİK SORGUYA ÇEKER, BİLGİ EDİNİRDİK...
ŞURDAN BİR KAYIK GEÇİYOR GALİBA...
HAKKIN VAR TEDİ... SİS DE DAĞILDI. İŞTE KÖYLERİ GÖRÜNÜYOR...
KAYIĞI O TARAFA YÖNELTTİLER...
KULÜBELERİN SAYISINA BAKILACAK OLURSA ONLAR PEK KALABALIK DEĞİL...
ORAYA MI HÜCUM EDECEĞİZ ?
EVET..ÜÇ EKİP KURACAĞIZ..SEN, ATEŞ EDECEKSİN, BİZİ KORUYACAKSIN. BEN DE ZENCİLERLE ONLARA HÜCUM EDECEĞİM. KÜREK ÇEKENLER YERLERİNDE KALACAKLAR...
USULCA KARAYA ÇIKTILAR.. YAPACAKLARI İŞLERİ BİR DAHA GÖRÜŞTÜLER...
İNŞALLAH BECEREBİLECEKLERİ İŞLERİ VERMİŞİMDİR ONLARA...
POM ...YAVAŞ OL... YAKLAŞTIK...
PROFESÖR HALÂ HIRSLIYDI...
BENİM MİKROSKOBUMU PARÇALARSINIZ HA...
HOCAM, BAĞIRMAYIN ÖYLE!..

PAW PAW
PAW
YÜRÜYÜN !.. KORKMAYIN !..
VAHŞİ ZENCİLER, SİLÂH ATARAK İLERLİYEN BEYAZLARI GÖRÜNCE KAÇIŞMAYA BAŞLADILAR...
PAW PA
YÜZBİN LİRALIK MİKROSKOBUMU PARÇALADINIZ HAİNLER !..
TEDİ, SİLÂHIYLA HEPSİNİ KORUYORDU...
NAPOLYON... ALABİLDİĞİNE GÜRÜLTÜ YAP !
HI-AA
VAHŞİLER TABANA KUVVET KAÇIYORLARDI...
RİBYERO YOLLARINI KESTİ...
DURUN !..
NE OLDUĞUMUZU ANLADINIZ. ÇOCUKLAR VE KADINLAR ÇEKİLSİN. BİZDEN KORKMAYIN.
ARTIK KORKACAK BİR ŞEY OLMADIĞIMIZA İNANMALISINIZ...
O SIRADA BİR MOTOR SESİ DUYULDU...
SİZ ÖTEKİLER ŞURAYA DİZİLİN... SORACAKLARIM VAR SİZE... NEN NİYAMA NEDİR, SÖYLEYİN...
HELİKOPTER... BİZE DOĞRU İNİŞE GEÇTİ...
O... ONLAR.. MUTLAKA ONLARDIR...

A... UZAKLAŞIYOR... ŞÜPHELENDİLER DEMEK...
BİZİ GÖRSELER-Dİ FENA OLURDU..
SÖYLEYİN... NEN NİYAMA HAKKINDA BİLGİ VERİN BANA...
SENİ TANIYORUM... BİR KOMŞUMUN YANINDA ÇALIŞIYORDUN... BUNLARIN ARASINDA NE İŞİN VAR ?..
YOK..YOK... BEN YAPMADI Bİ ŞİY...
RİBYERO, DAHA FAZLA ISRAR ETMEDİ.. VE YAVAŞ BİR SESLE...
BU AKŞAM GEL, BENİ GÖR!...
O SIRADA VAHŞİLERDEN BİRİSİ SIVIŞTI...
TEDİ, ONU GÖRMÜŞTÜ...
BİRİSİ KAÇIYOR... İMDAAT...
AMAN KAÇIRMIYALIM... BİZİ HABER VERİR...
TEDİ, İLERİYE ATILDI...
KAÇAK, ÇOKTAN DALMIŞTI ORMANA...
ONU MUTLAKA YAKALAMALIYIM...

ZENCİYİ YAKALAMAK İÇİN TEDİ, ORMANDA KOŞUYORDU..
NE TARAFA GİTTİ ACABA ?
TEDİ'NİN ÖNÜNE BİR SU ÇIKTI...
GEÇEMİYE-CEĞİM BU-RADAN...
VE SİLÂHINI HAZIRLADI...
ONU ÖLDÜREMEM!... YAZIK!...
ZENCİ HALÂ KOŞUYORDU...
VE BİRAZ SONRA DA GÖZDEN KAY-BOLDU.. TEDİ, O SIRADA BİR TAM TAM GÖRDÜ...
DEMEK BU HIZLI KAÇIŞIN SEBEBİ ŞU TAM TAM'MIŞ...
TEDİ ÖYLE APANSIZ BİR HUCUMA UĞRADI Kİ, SAVUNMAYA FIRSAT BULAMADI...
AHH...BOĞULUYO-RUM...
VE TEDİ, KENDİNDEN GEÇTİĞİ SIRADA...
ONA SALDIRAN ZENCİ, TAMTAM'LA İMDAT İŞARETİ VER-MEYE BAŞLADI...
TOUM BEDOM

İDARE: Ankara cad. Cemal Nadir sok. No:7 İstanbul BASILDIĞI YER: Web Ofset İleri Matbaacılık A.Ş. SAHİBİ: Erol Simavi YAZI İş. Md. Arslan Baran ABONE: Senelik 24, 6 Aylık 12, 3 Aylık 6 liradır.